

PRZEKRÓJ A-A
skala 1:100

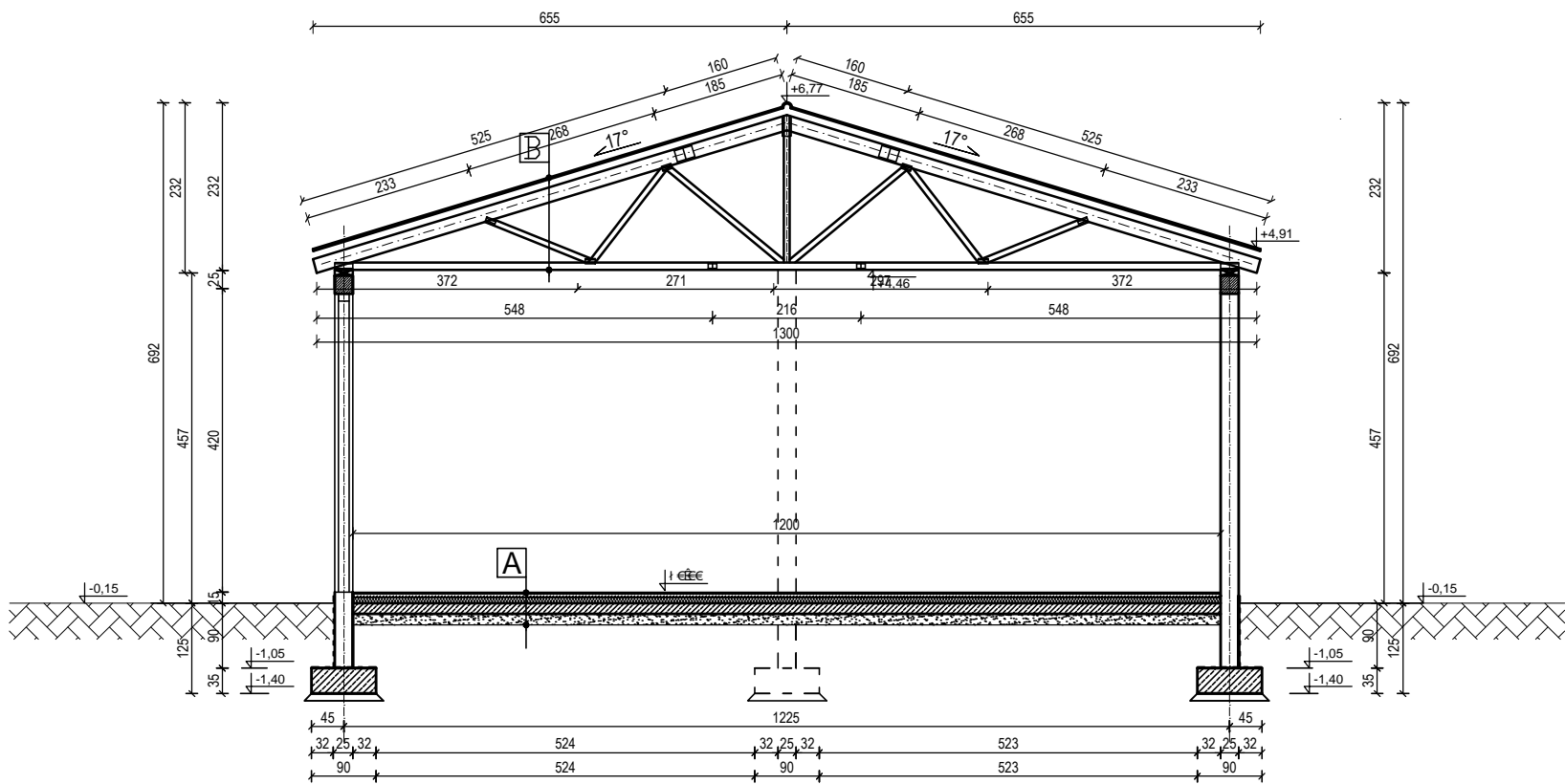

| | |
|---|-------------------------|
| A | posadzka betonowa |
| | szlichta cementowa 5 cm |
| | styropian FS30 8 cm |
| | folia PE x2 |
| | plyta żelbetowa 15 cm |
| | chudy beton |
| B | ubity piasek |
| | grunt rodzimy |
| | |
| | blacha warstwowa |
| | Wiazar drewniany |

| | | | |
|--|---------|--|--|
| ADBud Biuro Doradztwa Inwestycyjno-Budowlanego Adam Czaratoryjski 12-200 Pisz ul. Wojska Polskiego 33 Tel. kom. +48 668 61 61 62 E-mail: czart2@o2.pl | | Nazwa obiektu: Dobudowa budynku garażu dwustanowiskowego na samochody ciężarowe do istniejącego budynku garażowego, obręb Jagodne, gmina Pisz działka nr geod. 43/1 i 43/5 | |
| PRZEKRÓJ A-A | | Skala 1:100 | |
| Architektura, konstrukcja: | Podpis: | Inwestor: | |
| mgr inż.arch. Zygmunt Płochocki upr.konstr.-arch.nr 95/90/Os | | Przedsiębiorstwo Wodociągów i Kanalizacji Sp.z o.o. ul. Tęczowa 2 12-200 Pisz | |
| Asystent projektanta: | Podpis: | Data opracowania: 2013.07 | |
| inż. Adam Czaratoryjski upr.nr SUW-7/97 | | Nr rys. 05 | |